Stadtgeschichte Künzelsau von A - Z

Ende 2.Weltkrieg - Schäden an Infrastruktur und Gebäuden

Kriegsschäden gab es auch in der Stadt Künzelsau. Doch die Stadt wurde nicht so zerstört wie Waldenburg. Die meisten Schäden gab es in den Tagen des Beschusses durch die amerikanische Armee am Abend des 10. und 11. April 1945. Am 3. und 9. April wurden zuvor die Eisenbahnbrücke und danach die Kocherbrücke durch abziehende deutsche Soldaten gesprengt.

- 1943 Farbgasse 2 Dachstuhlbrand
- 1 Zänglein, Friedrich Stadtmauer 9 Wohnhaus st-besch
- 2 Brückner, Karl Konsul-Uebele-Str.5 Wohnhaus zerstört
- 3 EVS Konsul-Uebele-Str. 7 Geschäftshaus mi-besch
- 4 Kreisparkasse Konsul-Uebele-Str.10 Geschäftshaus mi-besch
- 5 Fa. Kieffer Oberamteistraße 11 Wohnhaus mi-besch
- 6 Metzger, Karl Lehmgrubengasse 17 Wohnhaus mi-besch
- 7 Seber, Wilhelm Lehmgrubengasse 10 Wohnhaus mi-besch
- 8 Glenk, Karl Gaisbacher Straße 31 Werkgebäude Lagergebäude Einsturz
- 9 Schmezer, Christian Gaisbacher Straße 17 Wohnhaus lei-besch
- * Krumrey, Ludwig Bergstraße Geschäftshaus st-besch
- 11 Waldmann, Karl Stuttgarter Str. 7 Geschäftshaus mi-besch
- 12 Friedr.Fuchs Söhne Stuttgarter Str. 10 Geschäftshaus mi-besch
- 13 Gehring, Albert Hauptstraße 2 Geschäftshaus zerstört
- * Fix-Hägele Stuttgarter Straße 61-63 Wohnhaus mi-besch
- * Simon-Wagner Stuttgarter Straße 65-67 Wohnhaus mi-besch
- * Hofacker-Roth Stuttgarter Straße 71-73 Wohnhaus mi-besch

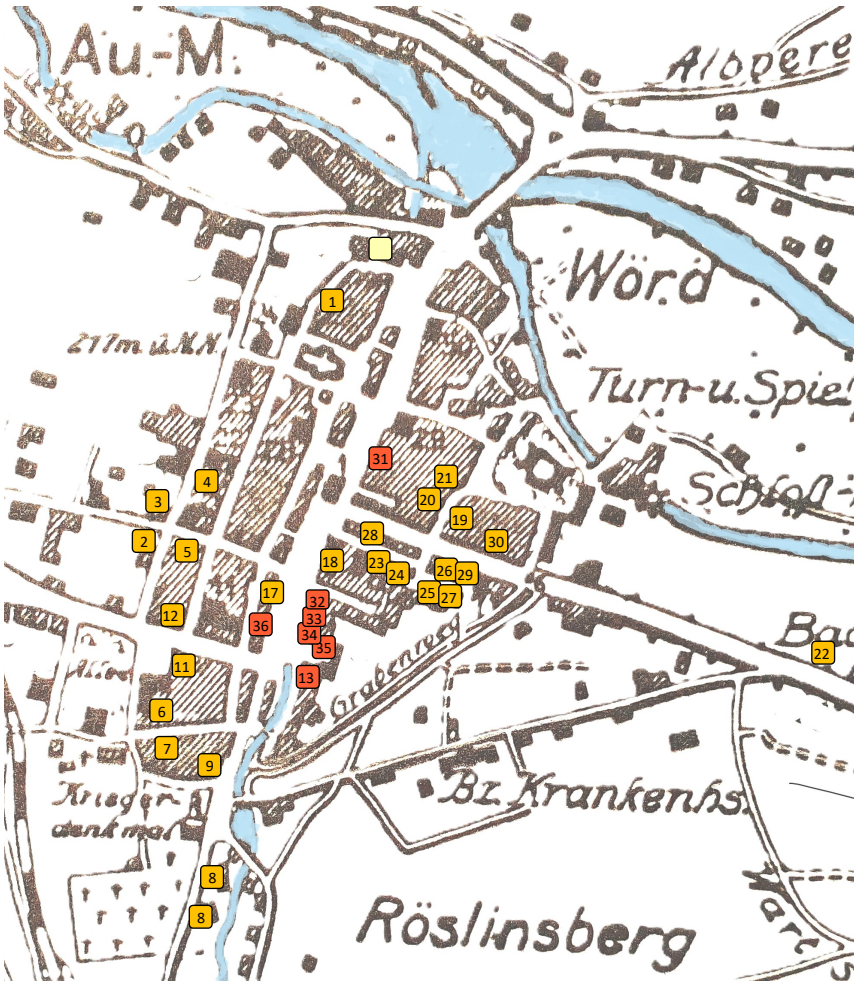

Erläuterungen:
lei-besch → leicht beschädigt
st-besch → stark beschädigt
mi-besch → mittelschwer beschädigt
zerstört → ganz abgebrannt/zerstört
am 10.April
am 11.April
(*) liegt außerhalb der Karte

Beschädigte oder zerstörte Gebäude wurden baldmöglichst wieder erneuert und aufgebaut. Die Stuttgarter Straße wurde nach Osten als Comburgstraße weitergeführt. Die zerstörten Gebäude dort baute man nicht wieder auf.

- 17 Schenk, Friedrich Hauptstraße 15 Geschäftshaus mi-besch
- 18 Eisele, Emma Hauptstraße 22 Wohnhaus mi-besch
- 19 Härtweck, Heinrich Burggasse 4 Wohnhaus mi-besch
- 20 Löchner, Gottlieb Burggasse 1 Wohnhaus mi-besch
- 21 Drescher, Georg Burggasse 3 Wohnhaus mi-besch
- 22 Setzer & Söhne Morsbacher Straße 21 Fabrikgebäude st-besch
- 23 Kochendörfer, Karl Scharfengasse 10 Wohnhaus mi-besch
- 23 Seeger, Wilhelm Scharfengasse 10 Wohnhaus mi-besch
- 24 Wollmershäuser, Maria Scharfengasse 14 Wohnhaus st-besch
- 25 Reuter, Johann Scharfengasse 20 Wohnhaus mi-besch
- 26 Seibold, Richard Scharfengasse 25 Wohnhaus mi-besch
- 27 Grünmüller, Witwe Scharfengasse 26 Wohnhaus mi-besch
- 28 Ott, Ferdinand Schnurgasse 2 Wohnhaus mi-besch
- 29 Hornung, Friedrich Schnurgasse 14 Wohnhaus st-besch
- 30 Glenk, Friedrich Schnurgasse 23 Wohnhaus mi-besch
- 31 Breuninger, Friedrich, Wwe Hauptstraße 34 Wohnhaus mi-besch
- 32 Breuninger, Ernst Hauptstaße 38 Gasthof Rose zerstört
- 33 Stutz, Robert Hauptstraße 12 Wohnhaus st-besch
- 34 Niess, Berta Hauptstraße 10 Wohnhaus st-besch
- 35 Gebhardt, Heinrich+Johann Hauptstraße 8 Schlösslesscheuer zerstört
- 36 Jäger, Emil Hauptstraße 7 Scheune st-besch

Gasthof/Metzgerei Rose - wieder aufgebaut 1947

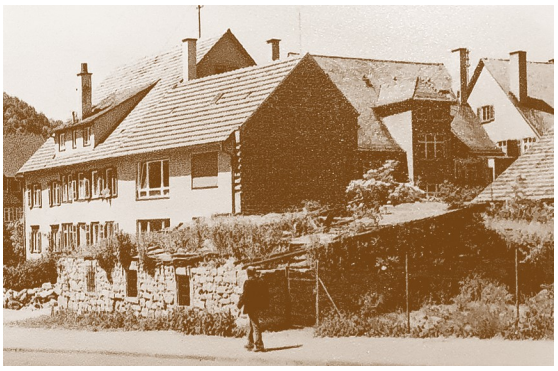
Schlösslesscheuer - heute verläuft hier die Komburgstraße

Text und Gestaltung:
©Ehrenfried Biehal

Abbildungen:
links: Lore Breuninger
rechts: StadtArchiv Künzelsau
Stadtplan von ca. 1940

© StadtGeschichte Künzelsau e.V.